



**CONTRALORÍA GENERAL DE LA REPÚBLICA
INSTITUTO NACIONAL DE ESTADÍSTICA Y CENSO**

Producción de bebidas alcohólicas
Enero a Julio
2024-25

Estadísticas Industriales



República de Panamá
CONTRALORÍA GENERAL DE LA REPÚBLICA
Instituto Nacional de Estadística y Censo



Comentario

Según cifras preliminares, la producción de bebidas alcohólicas en la República, de enero a julio de 2025, fue de 147,478,694 litros, decreciendo 12.7% al compararlo con igual período del 2024. Las bebidas, según clase, que presentaron variaciones negativas fueron: cerveza, 11.9%; ron, 41.5%; seco, 10.4%; y la ginebra, 27.9%. Por su parte, aumentaron el vodka, 39.3%; coñac, 62.2%; y el whisky, 47.3%.

República de Panamá
CONTRALORÍA GENERAL DE LA REPÚBLICA
Instituto Nacional de Estadística y Censo

**PRODUCCIÓN DE BEBIDAS ALCOHÓLICAS EN LA REPÚBLICA:
ENERO A JULIO DE 2024-25**

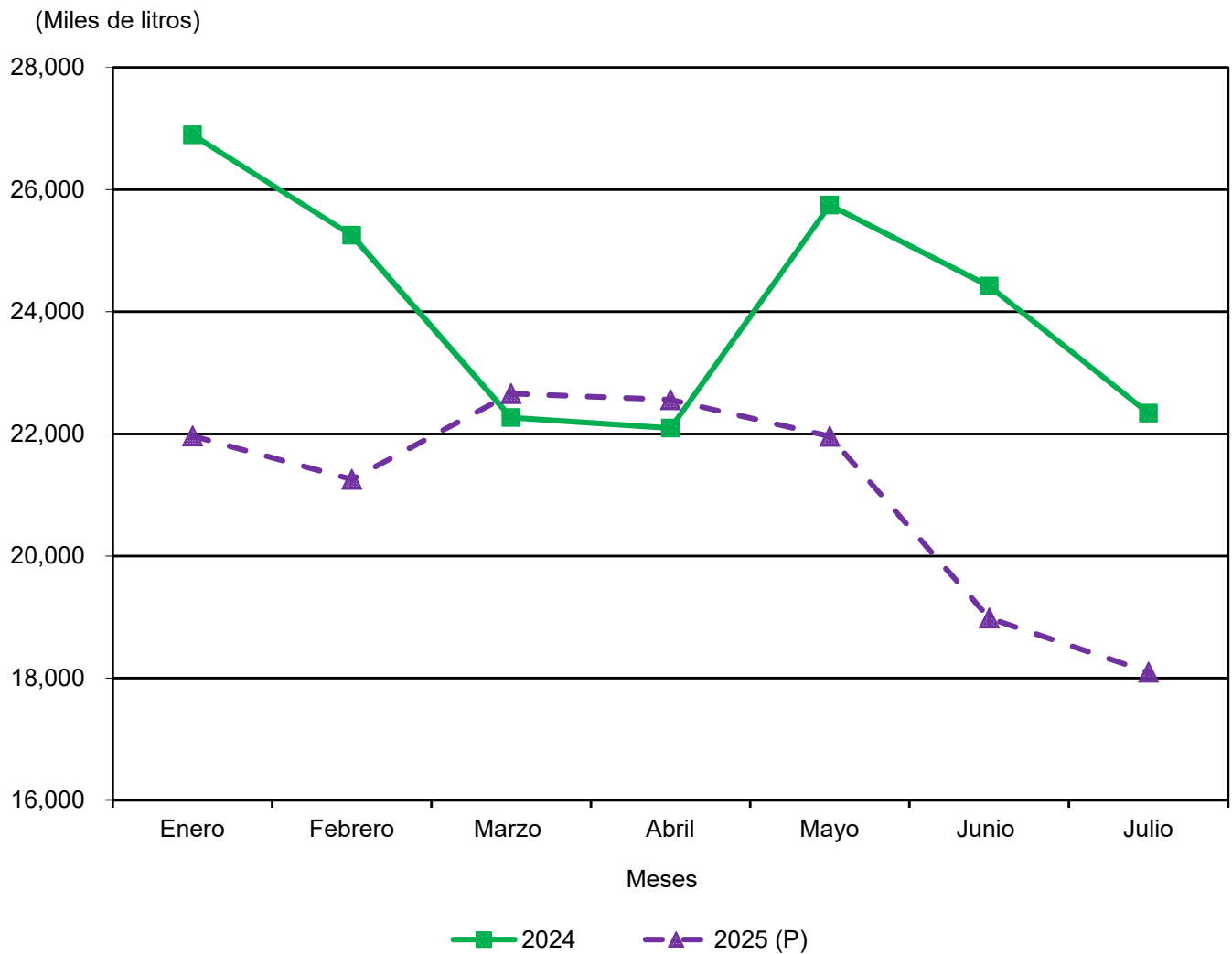

(P) Cifras preliminares.

República de Panamá
CONTRALORÍA GENERAL DE LA REPÚBLICA
 Instituto Nacional de Estadística y Censo

**PRODUCCIÓN DE BEBIDAS ALCOHÓLICAS EN LA REPÚBLICA,
 SEGÚN CLASE: ENERO A JULIO DE 2024-25**

Clase de bebida	Producción de bebidas alcohólicas (en litros)							
	Total	Enero	Febrero	Marzo	Abril	Mayo	Junio	Julio
2024	169,013,628	26,897,655	25,250,533	22,268,469	22,093,958	25,748,310	24,418,899	22,335,804
Cerveza (1)	160,400,995	25,635,664	24,003,623	21,146,211	20,876,792	24,219,229	23,070,499	21,448,977
Coñac	16,323	3,907	3,519	-	8,897	-	-	-
Ginebra	1,152,537	169,252	208,901	139,303	161,170	181,938	125,141	166,832
Ron	4,723,229	515,122	761,947	698,534	629,977	871,523	803,988	442,138
Seco	2,585,563	556,766	258,693	259,863	405,570	462,574	386,579	255,518
Vodka	125,560	16,944	13,850	24,558	9,302	9,686	32,692	18,528
Whisky	9,421	-	-	-	2,250	3,360	-	3,811
2025 (P)	147,478,694	21,962,654	21,254,537	22,659,639	22,561,215	21,958,771	18,983,684	18,098,194
Cerveza (1)	141,353,656	20,905,110	20,027,804	21,777,956	21,775,118	21,471,635	18,185,820	17,210,213
Coñac	26,484	8,893	4,982	-	-	691	10,951	967
Ginebra	831,266	185,683	180,966	73,926	61,189	107,559	149,375	72,568
Ron	2,761,330	429,643	440,906	360,566	392,747	285,301	439,317	412,850
Seco	2,317,208	397,340	548,005	423,968	309,987	85,122	174,749	378,037
Vodka	174,870	33,019	51,874	19,517	19,555	8,463	22,781	19,661
Whisky	13,880	2,966	-	3,706	2,619	-	691	3,898

Variación porcentual								
2025-24	-12.7	-18.3	-15.8	1.8	2.1	-14.7	-22.3	-19.0
Cerveza (1)	-11.9	-18.5	-16.6	3.0	4.3	-11.3	-21.2	-19.8
Coñac	62.2	127.6	41.6	..	-100.0
Ginebra	-27.9	9.7	-13.4	-46.9	-62.0	-40.9	19.4	-56.5
Ron	-41.5	-16.6	-42.1	-48.4	-37.7	-67.3	-45.4	-6.6
Seco	-10.4	-28.6	111.8	63.2	-23.6	-81.6	-54.8	47.9
Vodka	39.3	94.9	274.5	-20.5	110.2	-12.6	-30.3	6.1
Whisky	47.3	16.4	-100.0	..	2.3

NOTA: Debido al redondeo del computador, la suma o variación puede o no coincidir.

(1) No incluye la producción de cerveza artesanal.

.. Dato no aplicable al grupo o categoría.

- Cantidad nula o cero.

(P) Cifras preliminares.

Fuente: Establecimientos dedicados a la fabricación de bebidas alcohólicas en la República.